

Le monde est-il habitable ?

A : On nous a dit : il faut déménager.  
 B : Déménager ? Mais pour quoi faire ?  
 On n'est pas bien ici ?



On ne peut pas rêver d'un petit chez nous ?

A : Souviens-toi dans quelles conditions de vie nous étions. Le n'était plus possible.  
 B : Alors on est parti !

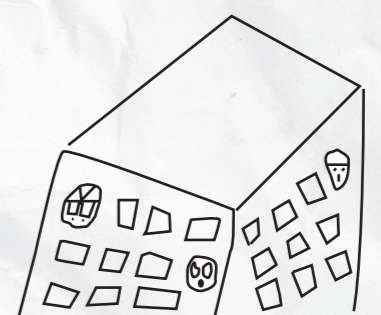
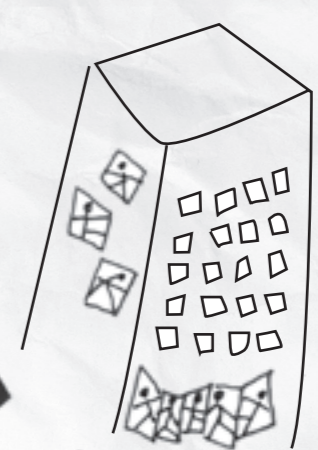
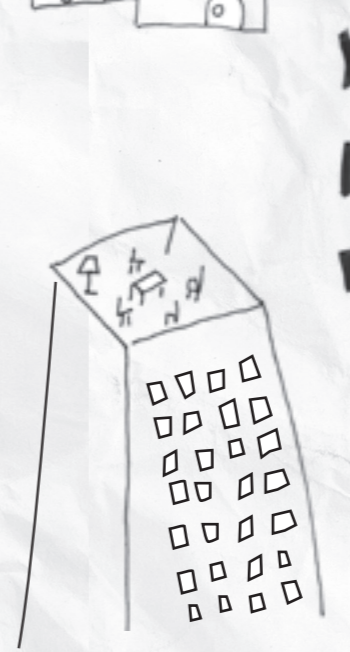

C'est pas parce qu'on est nombreux qu'on est personne

Handwritten Chinese characters: 人多力量大 (Many people, great strength)

## Spectacle en appartement

Bientôt chez vous ?

La force du spectacle est de jouer chez l'habitant. C'est un moment qui permet la rencontre. C'est un théâtre de l'intime et de la confiance, une expérience artistique et sociale unique.

Le spectacle a semé ses cailloux auprès d'une centaine de personnes, dont une dizaine de familles en situation de relogement. Composé à partir de témoignages, l'écriture et les répétitions du spectacle ont été finalisées dans un appartement destiné à la démolition dans le cadre du Renouvellement Urbain.

Ce spectacle est une variation poétique du Petit Poucet. Il évoque le thème de l'abandon au travers du parcours de deux sœurs trimbalées au gré des déménagements. Qui mieux que deux clowns pour exprimer les joies et les affres de la vie ? En espérant que vous aurez plaisir à les accueillir et qu'ils vous donne du baume au cœur.

Texte et mise en scène Didier Valadeau  
Durée : 20 minutes

Crédits photos : Philippe Laurençon

### L'équipe

ANGÉLIQUE PENNETIER est conteuse. Elle récolte, invente et raconte des histoires au gré des rencontres...

AURÉLIE GATET est plasticienne. Elle interroge la présence et l'identité pour relier les êtres entre eux.

DIDIER VALADEAU est metteur en scène. Il écoute et anime des ateliers d'écriture théâtre dans un quartier populaire de Limoges.

## La compagnie

Depuis 2009, les Singuliers Associés sont installés au cœur du quartier du Val de l'Aurence à Limoges. Ils y développent un Théâtre de Proximité et favorisent ainsi l'accès à la culture auprès des habitants.

Un Théâtre de Proximité qui s'inscrit dans une démarche d'invention et d'articulation entre la culture, la création théâtrale et l'implication des habitants autour d'une dimension symbolique.

Un Théâtre de Proximité qui développe l'idée originale de proposer un véritable accompagnement adapté à un public souvent éloigné de l'univers de la lecture et de l'écriture et qui propose de construire au quotidien un nouveau rapport à la culture.

Un Théâtre de Proximité qui pense l'aventure théâtrale comme un vecteur de découverte de l'autre, un espace de tissage de relations car la culture s'adresse à ce qui nous relie à nous-mêmes et aux autres.

Un Théâtre de Proximité qui est un lieu de fabrique du théâtre où la présence de la compagnie se caractérise par son travail de création et de recherche.

Un Théâtre de Proximité qui s'inscrit bien au-delà de celle du quartier. Il participe à son rayonnement et favorise à améliorer son image.

### CONTACT

Cie Les Singuliers Associés  
diffusion@singuliersassocies.org  
05.55.79.38.87

**Singuliers** ASSOCIÉS  
COMPAGNIE DE THÉÂTRE  
22A - Bd Saint-Maurice - 87000 Limoges

# Qui sème des cailloux

## Spectacle en appartement

Avec Angélique Pennetier et Aurélie Gatet

